

# 8 VIVIENDAS GARAJE Y TRASTEROS

En el centro de Paterna

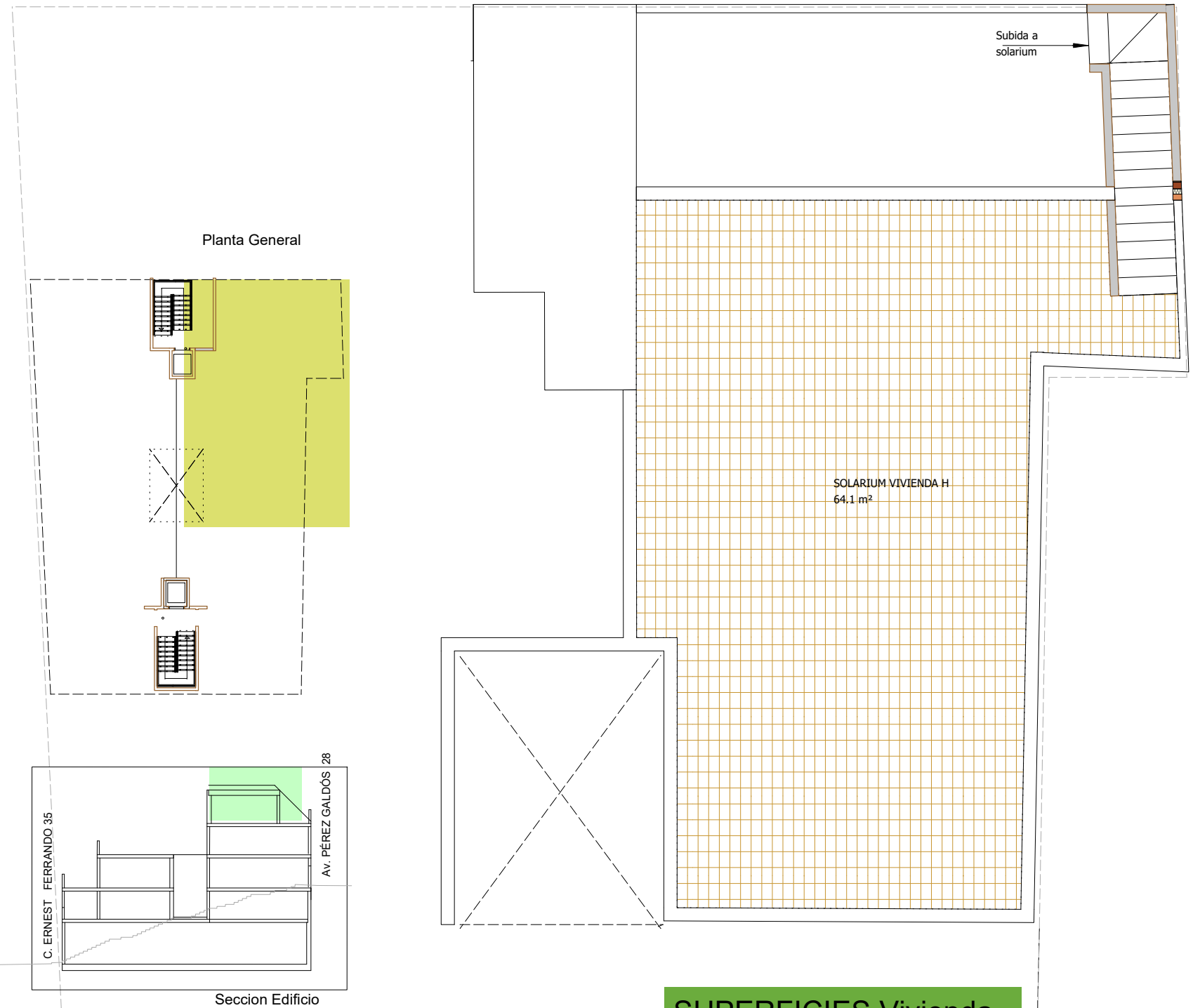

# TERRAZAS DE BATAN

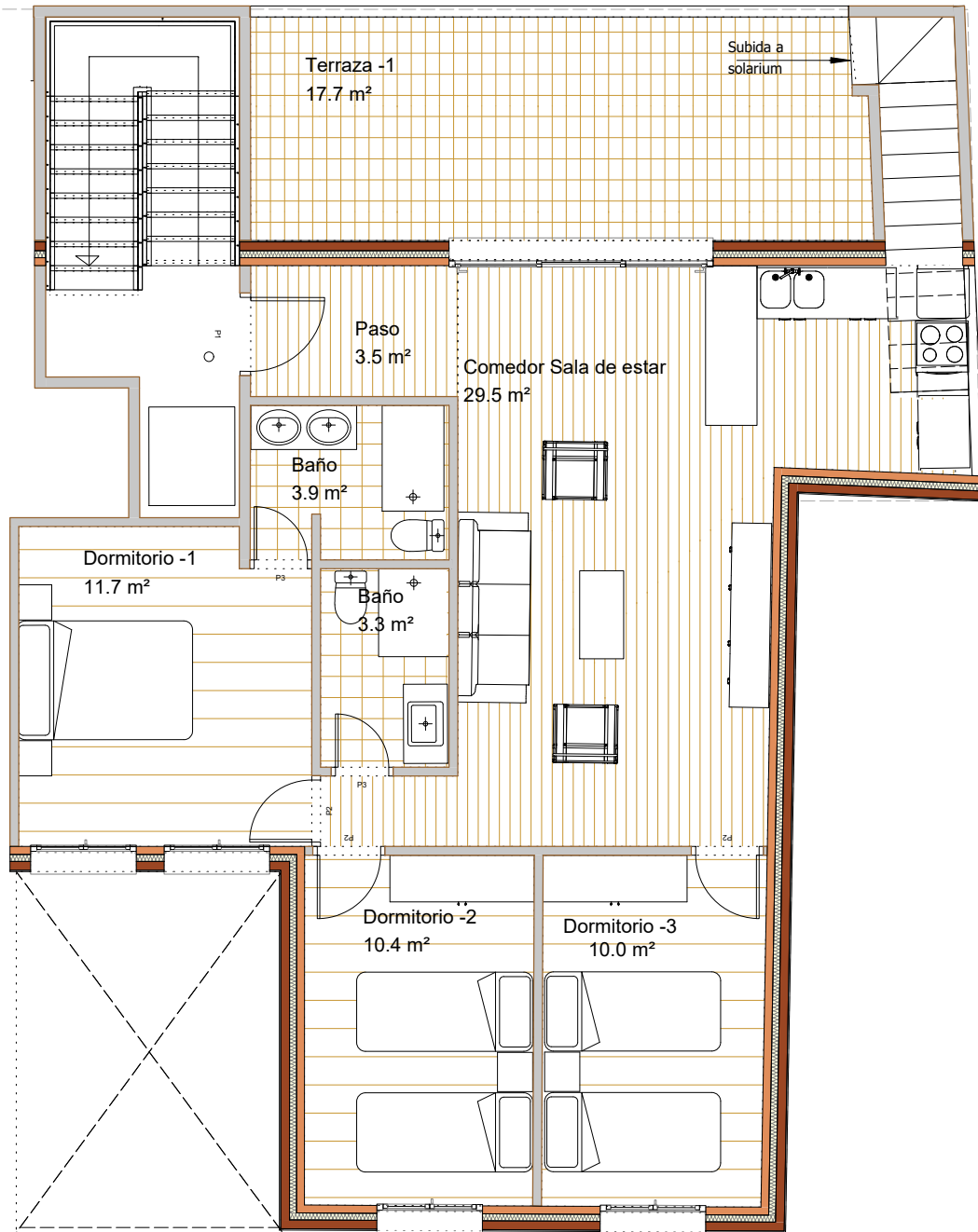

## VIVIENDA H

### SUPERFICIES Vivienda

Superficie Útil:	72.3m <sup>2</sup>
Superficie Construida:	84.6 m <sup>2</sup>
Terraza:	17.7 m <sup>2</sup>
Solarium:	64.1 m <sup>2</sup>

Estos planos no tienen valor contractual y podrán variar por exigencias técnicas, legales o administrativas que puedan afectar al proyecto, a la obra o a la gestión del promotor, sin que por ello suponga menoscabo del nivel de calidades. Todo el mobiliario es meramente decorativo y no forma parte del proyecto y su finalidad es mejorar la percepción de la escala de las distribuciones y espacios.