

8 VIVIENDAS GARAJE Y TRASTEROS

En el centro de Paterna

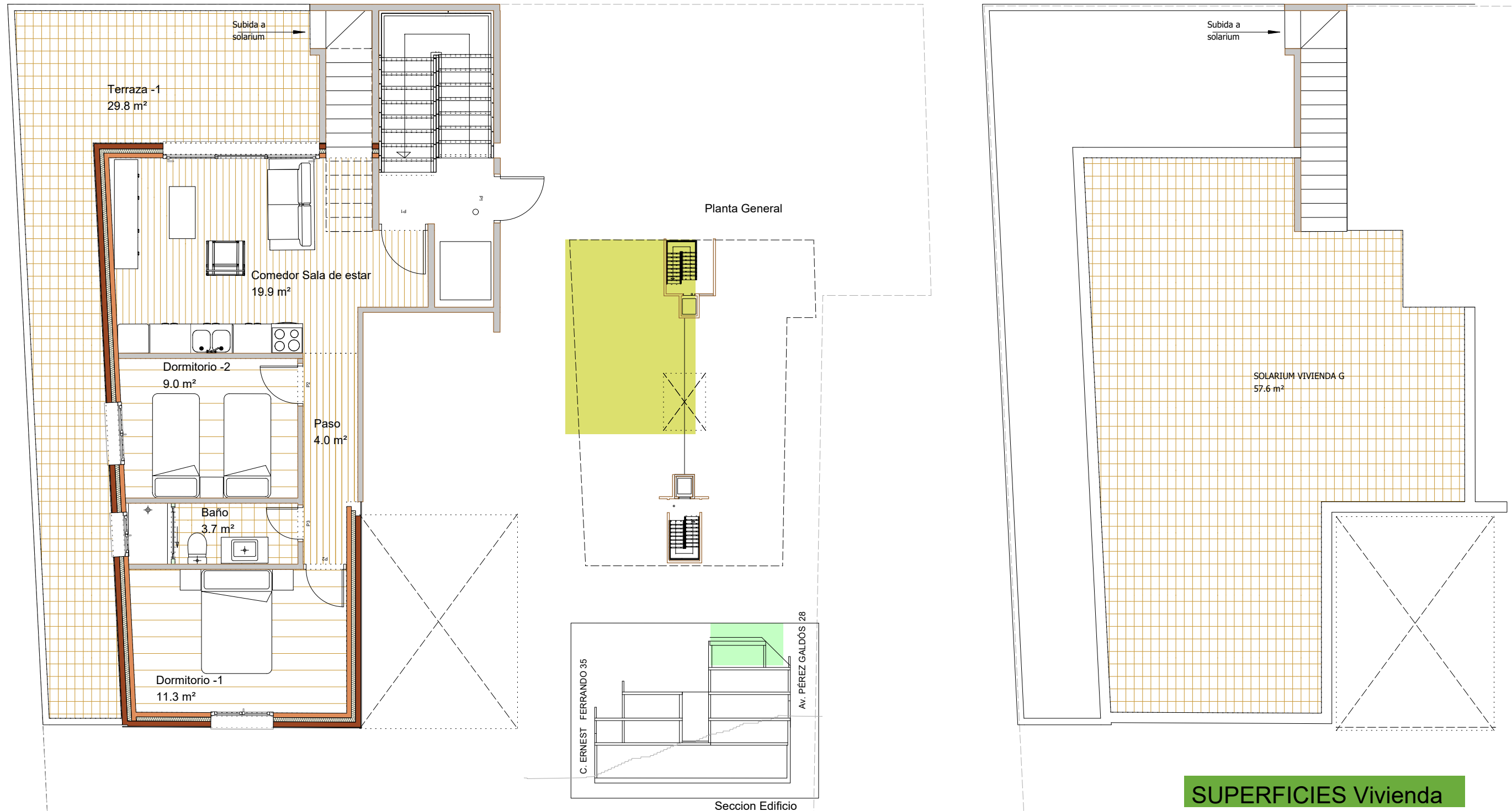

TERRAZAS DE BATAN



SUPERFICIES Vivienda

Superficie Útil:	47.9m ²
Superficie Construida:	57.2 m ²
Terraza:	29.8 m ²
Solarium:	57.6 m ²

VIVIENDA G

Estos planos no tienen valor contractual y podrán variar por exigencias técnicas, legales o administrativas que puedan afectar al proyecto, a la obra o a la gestión del promotor, sin que por ello suponga menoscabo del nivel de calidades. Todo el mobiliario es meramente decorativo y no forma parte del proyecto y su finalidad es mejorar la percepción de la escala de la distribuciones y espacios