

8 VIVIENDAS GARAJE Y TRASTEROS

En el centro de Paterna

TERRAZAS DE BATAN

Parcelas Verdes *Espacios de vida*

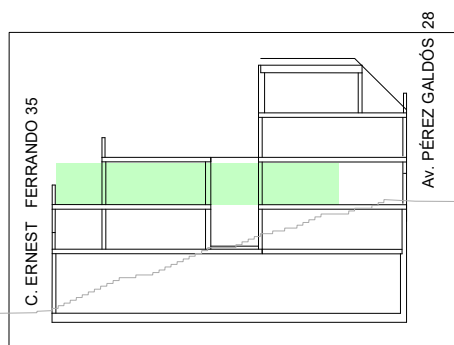
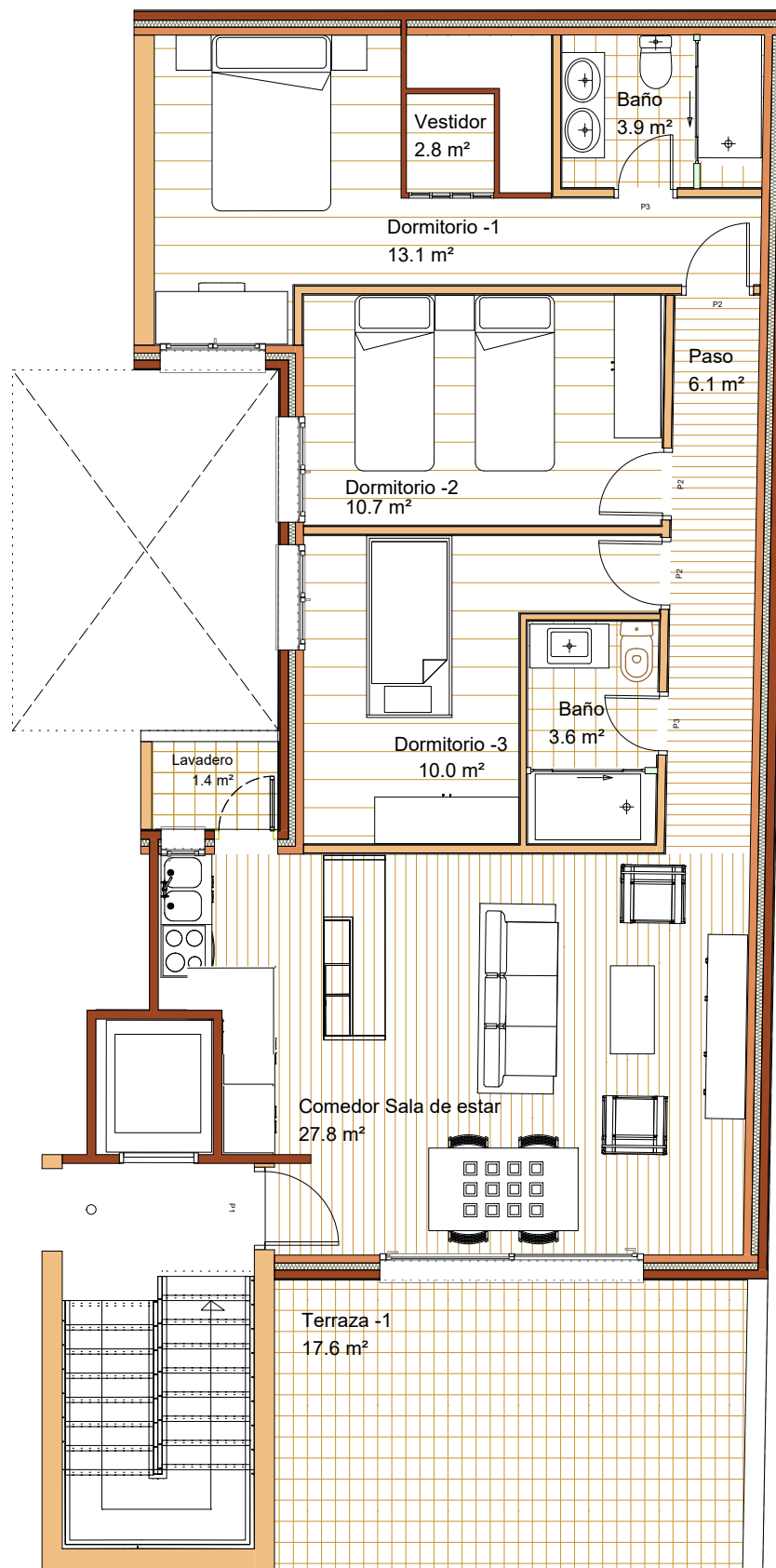
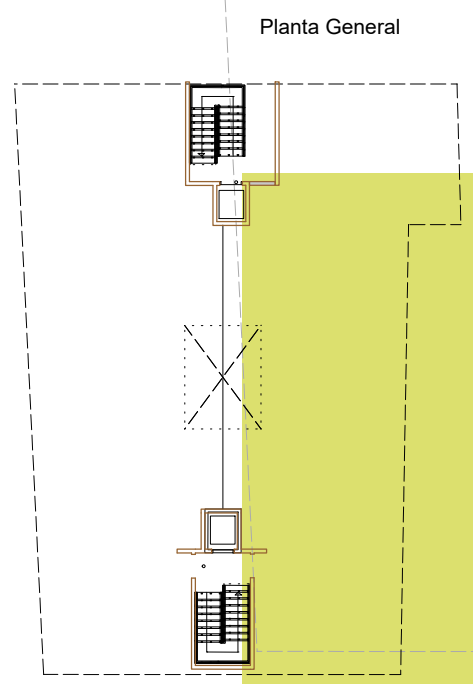

SUPERFICIES Vivienda

Superficie Útil:	78.0 m ²
Superficie Construida:	91.7 m ²
Terraza:	17.6 m ²

VIVIENDA D

Estos planos no tienen valor contractual y podrán variar por exigencias técnicas, legales o administrativas que puedan afectar al proyecto, a la obra o a la gestión del promotor, sin que por ello suponga menoscabo del nivel de calidades. Todo el mobiliario es meramente decorativo y no forma parte del proyecto y su finalidad es mejorar la percepción de la escala de las distribuciones y espacios