

8 VIVIENDAS GARAJE Y TRASTEROS

En el centro de Paterna

TERRAZAS DE BATAN

Parcelas Verdes *Espacios de vida*

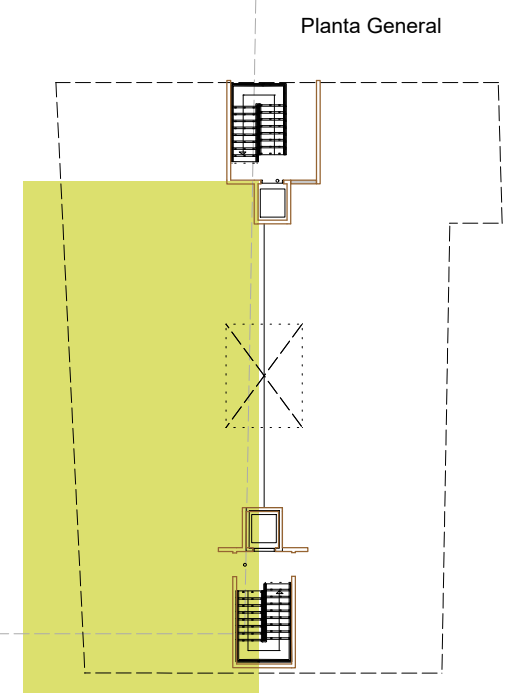
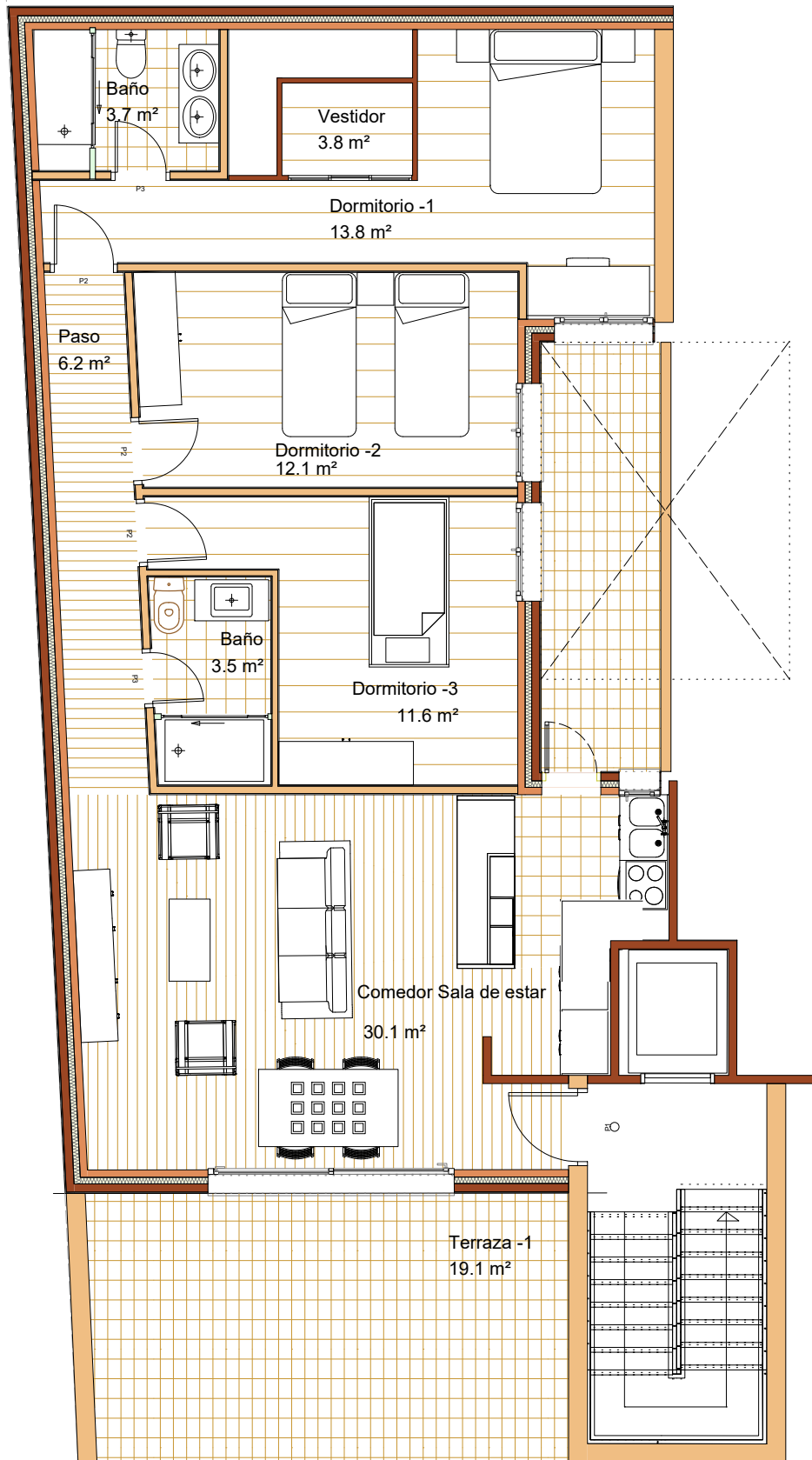

SUPERFICIES Vivienda

Superficie Útil: 84.85 m²
Superficie Construida: 98.5 m²
Terraza: 19.1 m²

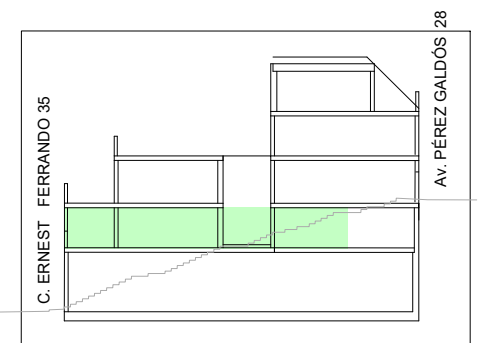

Seccion Edificio

VIVIENDA A

Estos planos no tienen valor contractual y podrán variar por exigencias técnicas, legales o administrativas que puedan afectar al proyecto, a la obra o a la gestión del promotor, sin que por ello suponga menoscabo del nivel de calidades. Todo el mobiliario es meramente decorativo y no forma parte del proyecto y su finalidad es mejorar la percepción de la escala de las distribuciones y espacios