

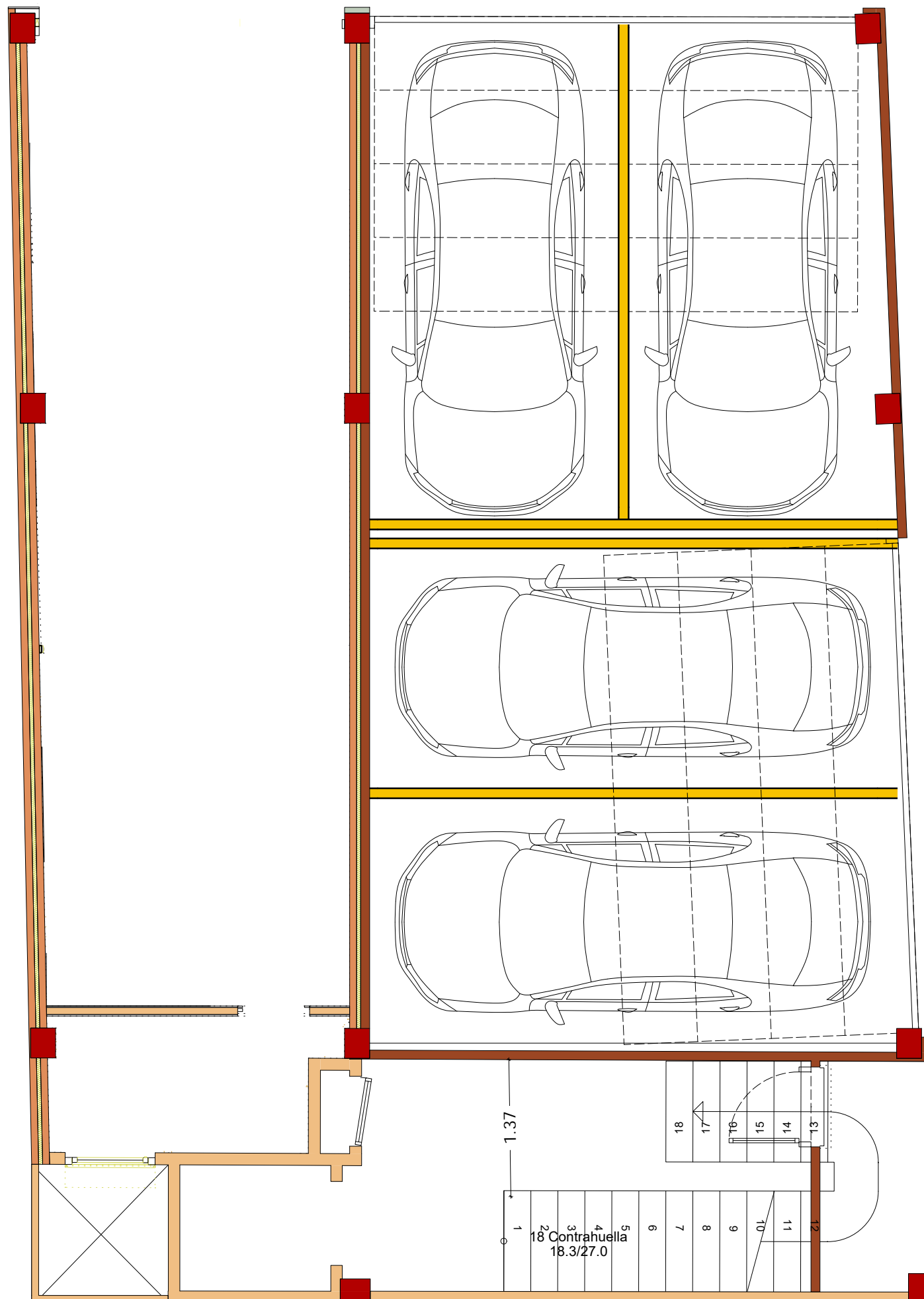

Calle Poeta LLorente

Avd. de la Constitución



Escala 1/50

**SUPERFICIES Vivienda**

Superficie Útil: 32.12 m<sup>2</sup>

Superficie Construida: 39.12 m<sup>2</sup>

**VIVIENDA PL. BAJA**

Estos planos no tienen valor contractual y podrán variar por exigencias técnicas, legales o administrativas que puedan afectar al proyecto, a la obra o a la gestión del promotor, sin que por ello suponga menoscabo del nivel de calidades. Todo el mobiliario es meramente decorativo y no forma parte del proyecto y su finalidad es mejorar la percepción de la escala de las distribuciones y espacios